КГКП «Костанайский политехнический высший колледж»
Управления образования акимата Костанайской области

Организация дуального обучения в колледже

QOSTANAI JOǴARY POLITEHNIKALYQ KOLLEDJI
TABYSQA jeter jol!

Совместная разработка и согласование учебно-программной документации

Организация практики для обучаемых на предприятиях без отрыва от учебы

Присвоение квалификации

Сетевое взаимодействие с социальными партнерами

Интеграция обучения

Равная ответственность заведений и работодателей за качество подготовки кадров

Гарантированное трудоустройство

САРЫАРКААВТОПРОМ
уверенность движения

ЭПК-forfait

Баян Сұлу

Иволга-Холдинг

Акционерное Общество Агромаш Холдинг Казахстан

Специальности дуального обучения

- 07130200 Электроснабжение (по отраслям)

4S07130202 Техник-электрик

- 07211200 Элеваторное, мукомольное, крупяное и комбикормовое производство

4S07211203 Техник-технолог

- 07210300 Хлебопекарное, макаронное и кондитерское производство

4S07210305 Техник-технолог

- 07150100 Технология машиностроения (по видам)

4S07150106 Техник-механик

Контингент обучающихся по дуальной форме обучения, чел

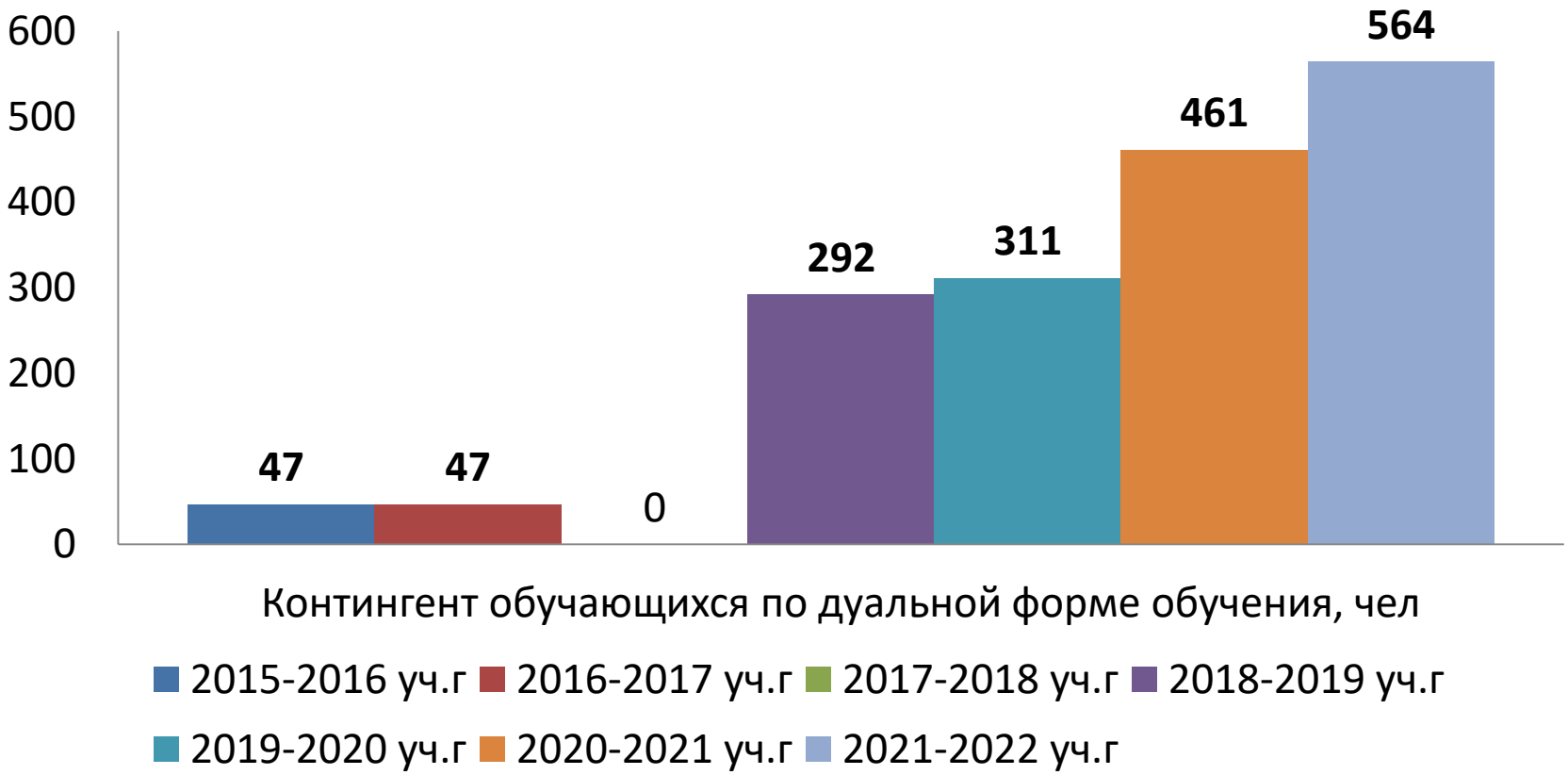

Партнеры по дуальному обучению

- ТОО «ЭПК-forfait»
- ТОО «Костанайэлектромонтаж»
- ТОО «Иволга-Грэйн»
- ТОО «MBF group»
- АО «Баян Сулу»
- ТОО «Костанай Трейд»
- АО «Костанайский мелькомбинат»
- ТОО «СарыаркаАвтоПром»
- КФ АО «Агромаш Холдинг»
- ТОО « Иволга»
- ТОО «Агрофирма Диевская»
- КХ «Успеновка»
- ТОО «Агро Корн»

САРЫАРКААВТОПРОМ
уверенность движения

ЭПК-forfait

OLZHA AGRO

Баян Сұлу

АГРОФИРМА "ДИЕВСКАЯ"

Акционерное Общество Агромаш Холдинг Казахстан

КОСТАНАЙСКИЙ МЕЛЬКОМБИНАТ АКЦИОНЕРНОЕ ОБЩЕСТВО

Иволга-Холдинг

MBF group
ТОВАРИЩЕСТВО С ОГРАНИЧЕННОЙ ОТВЕТСТВЕННОСТЬЮ

Рабочие учебные планы по дуальному обучению

«СОГЛАСОВАНО»
Заместитель руководителя
Управления образования акимата
Костанайской области
_____ Киселева О.П.
«___» _____ 2019 г

«СОГЛАСОВАНО»
Руководитель Корпоративного
Университета ТОО «СарыаркаАвтоПром»
АО «Группа компаний Allur»
_____ Олюнян Л. Ю.
«___» _____ 2019 г.

«УТВЕРЖДАЮ»
Директор колледжа
_____ Каткенов К.А.
«28» 08 2019 г.

КГКП «Костанайский политехнический высший колледж» Управления образования акимата Костанайской области

РАБОЧИЙ УЧЕБНЫЙ ПЛАН
технического и профессионального образования

специальность: **1014000 «Технология машиностроения» (по видам)**
квалификация: 101402 **3 Техник-механик**

Нормативный срок обучения: 3 года 10 месяцев
На базе: основного среднего образования
Форма обучения: *очная* (дуальная)

«СОГЛАСОВАНО»
Ио руководителя
ГУ «Управление образования акимата
Костанайской области»
_____ Аймагамбетов Е.Ж.
«___» _____ 2020 г.

«СОГЛАСОВАНО»
Председатель Правления –
Президент АО «Баян Сулу»
_____ Садыков Т.М.
«21» _____ 2020 г.

«УТВЕРЖДАЮ»
Директор колледжа
_____ Каткенов К.А.
«28» 08 2020 г.

КГКП «Костанайский политехнический высший колледж» Управления образования акимата Костанайской области

РАБОЧИЙ УЧЕБНЫЙ ПЛАН
технического и профессионального образования

специальность: **1219000 «Хлебопекарное, макаронное и кондитерское производство»**
квалификация: **121924 3 Техник-технолог**

Нормативный срок обучения: 3 года 10 месяцев
На базе: основного среднего образования
Форма обучения: очная (дуальная)

«КЕЛІСІЛДІ»
Қостанай облысы әкімдігі
білім басқармасы бастығының м.а.
_____ Аймагамбетов Е.Ж.
«___» _____ 2020 ж.

«КЕЛІСІЛДІ»
«Baltic Control Kazakhstan»/
Балтик Контрол Казахстан/» ЖШС
Өндірлік директоры
_____ Жумагулов С.А.
«24» 08 2020 ж.

«БЕКІТЕМІН»
Колледж директоры
_____ К.А.Каткенов
2020 ж.

Қостанай облысы әкімдігі білім Басқармасының «Қостанай жоғары политехникалық колледжі» КМҚК

Техникалық және кәсіптік білім берудің
ОҚЫТУ ЖҰМЫС ЖОСПАРЫ

мамандық: **1216000 «Элеватор, ұн тарту, жармалық және құрама жем өндірісі»**
біліктілігі: **121606 3 Техник-технолог**

Нормативтік оқу мерзімі: 3 жыл 10 ай
Оқыту негізі: негізгі орта білім
Оқыту формасы: *күндізгі (дуалды)*

«СОГЛАСОВАНО»
Ио руководителя
ГУ «Управление образования акимата
Костанайской области»
_____ Аймагамбетов Е.Ж.
«___» _____ 2020 г.

СОГЛАСОВАНО»
Ио генерального директора
ТОО «Межрегионэнерготранзит»
_____ Кирий В.В.
«21» 08 2020 г.

«УТВЕРЖДАЮ»
Директор колледжа
_____ Каткенов К.А.
«28» 08 2020 г.

КГКП «Костанайский политехнический высший колледж» Управления образования акимата Костанайской области

РАБОЧИЙ УЧЕБНЫЙ ПЛАН
технического и профессионального образования

специальность: **0902000 «Электроснабжение» (по отраслям)**
квалификация: **090203 3 техник-электрик**

Нормативный срок обучения: 3 года 10 месяцев
На базе: основного среднего образования
Форма обучения: *очная* (дуальная)

Трехсторонние договора по дуальному обучению

Внесен в реестр Палаты предпринимателей Костанайской обл
№ 1495
«3» 09 20__ г.

ДОГОВОР
о дуальном обучении (индивидуальный)

3 09 2019 г.

Коммунальное государственное казенное предприятие «Костанайский политехнический высший колледж» Управления образования акимата Костанайской области, именуемое в дальнейшем «Учебное заведение» в лице директора Каткенова Кусаина Амангельдиновича, действующего на основании Устава с одной стороны, Товарищество с ограниченной ответственностью «СарыаркаАвтоПром», именуемое в дальнейшем «Обучающее предприятие» в лице директора Семейбаева Сырыма Сайранбековича, действующего на основании Устава с другой стороны и гражданка Республики Казахстан Ануарбеков Алмаз Куатович, именуемый в дальнейшем «Обучаемый» с третьей стороны, далее - совместно именуемые «Стороны», а по отдельности «Сторона», заключили настоящий договор о дуальном обучении по специальности 1014000 «Технология машиностроения» (по видам), квалификация 1014023 Техник-механик, срок обучения - 3 года 10 месяцев.

1. ПРЕДМЕТ ДОГОВОРА

1.1. Настоящий договор заключен на период прохождения производственного обучения и профессиональной практики в рамках дуального обучения с целью приобретения Обучаемого навыков и компетенций по квалификации 1014023 Техник-механик
1.2. Обучающее предприятие принимает Обучаемого на производственное обучение и профессиональную практику.
1.3. Обучаемый выполняет трудовую функцию в рамках прохождения производственного обучения, профессиональной практики в соответствии с рабочей инструкцией и соблюдает трудовой распорядок, а Обучающее предприятие обеспечивает надлежащие условия труда.

2. ОБЯЗАННОСТИ И ПРАВА СТОРОН

2.1. Учебное заведение обязано:
2.1.1.согласовать с Обучающим предприятием рабочие учебные планы, графики прохождения производственного обучения и профессиональной практики, а также рабочие учебные программы производственного обучения и профессиональной практики;
2.1.2.предоставлять Обучающему предприятию список обучаемых, направляемых на производственное обучение и профессиональную практику до начала производственного обучения и профессиональной практики;
2.1.3.обеспечить выполнение программ теоретического обучения согласно образовательной программе с привлечением квалифицированных преподавателей учебного заведения;
2.1.4.обеспечить предварительную подготовку Обучаемого, направляемого на производственное обучение и профессиональную практику;
2.1.5.назначить руководителя производственного обучения и/или профессиональной практики из числа инженерно-педагогических работников и мастеров производственного обучения Учебного заведения, имеющих соответствующую квалификацию;
2.1.6.обеспечить соблюдение трудовой дисциплины и правил трудового распорядка, действующих на Обучающем предприятии;
2.1.7.оказать методическую помощь Обучающему предприятию в организации проведения производственного обучения, профессиональной практики;
2.1.9.обеспечить контроль за организацией производственного обучения, профессиональной практики в соответствии с образовательными программами.
2.2. Обучающее предприятие обязано:
2.2.1.соблюдать требования трудового законодательства и Закона «Об образовании» Республики Казахстан, настоящего Договора и актов Обучающего предприятия;

Внесен в реестр Палаты предпринимателей Костанайской обл
№ 1495
«3» 09 20__ г.

ДОГОВОР
о дуальном обучении (индивидуальный)

3 09 2019 г.

Коммунальное государственное казенное предприятие «Костанайский политехнический высший колледж» Управления образования акимата Костанайской области, именуемое в дальнейшем «Учебное заведение» в лице директора Каткенова Кусаина Амангельдиновича, действующего на основании Устава с одной стороны, Товарищество с ограниченной ответственностью «СарыаркаАвтоПром», именуемое в дальнейшем «Обучающее предприятие» в лице директора Семейбаева Сырыма Сайранбековича, действующего на основании Устава с другой стороны и гражданка Республики Казахстан Ануарбеков Алмаз Куатович, именуемый в дальнейшем «Обучаемый» с третьей стороны, далее - совместно именуемые «Стороны», а по отдельности «Сторона», заключили настоящий договор о дуальном обучении по специальности 1014000 «Технология машиностроения» (по видам), квалификация 1014023 Техник-механик, срок обучения - 3 года 10 месяцев.

1. ПРЕДМЕТ ДОГОВОРА

1.1. Настоящий договор заключен на период прохождения производственного обучения и профессиональной практики в рамках дуального обучения с целью приобретения Обучаемого навыков и компетенций по квалификации 1014023 Техник-механик
1.2. Обучающее предприятие принимает Обучаемого на производственное обучение и профессиональную практику.
1.3. Обучаемый выполняет трудовую функцию в рамках прохождения производственного обучения, профессиональной практики в соответствии с рабочей инструкцией и соблюдает трудовой распорядок, а Обучающее предприятие обеспечивает надлежащие условия труда.

2. ОБЯЗАННОСТИ И ПРАВА СТОРОН

2.1. Учебное заведение обязано:
2.1.1.согласовать с Обучающим предприятием рабочие учебные планы, графики прохождения производственного обучения и профессиональной практики, а также рабочие учебные программы производственного обучения и профессиональной практики;
2.1.2.предоставлять Обучающему предприятию список обучаемых, направляемых на производственное обучение и профессиональную практику до начала производственного обучения и профессиональной практики;
2.1.3.обеспечить выполнение программ теоретического обучения согласно образовательной программе с привлечением квалифицированных преподавателей учебного заведения;
2.1.4.обеспечить предварительную подготовку Обучаемого, направляемого на производственное обучение и профессиональную практику;
2.1.5.назначить руководителя производственного обучения и/или профессиональной практики из числа инженерно-педагогических работников и мастеров производственного обучения Учебного заведения, имеющих соответствующую квалификацию;
2.1.6.обеспечить соблюдение трудовой дисциплины и правил трудового распорядка, действующих на Обучающем предприятии;
2.1.7.оказать методическую помощь Обучающему предприятию в организации проведения производственного обучения, профессиональной практики;
2.1.9.обеспечить контроль за организацией производственного обучения, профессиональной практики в соответствии с образовательными программами.
2.2. Обучающее предприятие обязано:
2.2.1.соблюдать требования трудового законодательства и Закона «Об образовании» Республики Казахстан, настоящего Договора и актов Обучающего предприятия;

Костанайской области, по одному экземпляру для обучающего предприятия, учебного заведения и обучаемого.

4.4.Внесение изменений и дополнений в Договор осуществляется Сторонами в письменной форме, путем составления дополнительного соглашения к Договору, которое будет являться неотъемлемой частью Договора.

4.5.Предложение об изменении условий Договора подается одной из Сторон Договора в письменной форме и рассматривается другой Стороной в течение семи календарных дней со дня его подачи.

5. ОТВЕТСТВЕННОСТЬ СТОРОН И ПОРЯДОК РАЗРЕШЕНИЯ СПОРОВ

5.1.За неисполнение и ненадлежащее исполнение обязательств, предусмотренных настоящим договором, Стороны несут ответственность в соответствии с настоящим договором и законодательством Республики Казахстан.

5.2. За совершение обучаемым дисциплинарного проступка, обучающее предприятие вправе применять следующие виды дисциплинарных взысканий: замечание, выговор, строгий выговор; расторжение настоящего договора по инициативе обучающего предприятия по основаниям, установленным Трудовым кодексом Республики Казахстан и Законом об образовании.

5.3. Обучающее предприятие несет материальную ответственность перед обучаемым в случаях, предусмотренных законодательством Республики Казахстан.

6. ПРОЧИЕ УСЛОВИЯ

6.1. Настоящий договор содержит полную договоренность между сторонами. Все приложения к нему являются его неотъемлемой частью.

6.2. Любые обязательства Сторон, возникшие до заключения настоящего Договора, считаются утратившими юридическую силу.

6.3. Стороны берут обязательство о неразглашении служебной и коммерческой тайны, а также инсайдерской информации обучающего предприятия.

7. ЮРИДИЧЕСКИЕ АДРЕСА СТОРОН

ТОО «ЭПК-forfait»
110010 г.Костанай
ул.Киевская 28
Свид-во о постановке на учет по НДС сер.39001 ном.0022366
РНН: 391700218718
БИН: 030640002151
Расчетный счет
№ KZ28914398412BC02208
в Филиал ДБ АО «Сбербанк»
БИК: SABRKZKA
Тел: (7142) 56-16-00
Тел/факс: (7142) 56-16-00
Email: [illegible]
Директор: Рейзлинг Александр Анатольевич
Подпись

КГКП "Костанайский политехнический высший колледж"
110000 Костанайская область, г.Костанай,
пр.Кобланды-Батыра 3
БИН 000540001789
БИК SABRKZKA
ИИК RZ62914092203KZ0003R
В ДБ «Сбербанк России»
тел.: 8 (7142) [illegible]
[illegible]
Директор: [illegible] Кусаин Амангельдинович
Подпись

Обучаемый: Сайлаубек Думан Мейрамұлы
110000 Костанайская область,
проживающий по адресу
г. Костанай, ул. 5 декабря дом 31

87710507981

ИИН обучающегося: 030614550409

Обучаемый: Согласен с условиями договора.
Подпись

Соотношение часов теории и практики по курсам

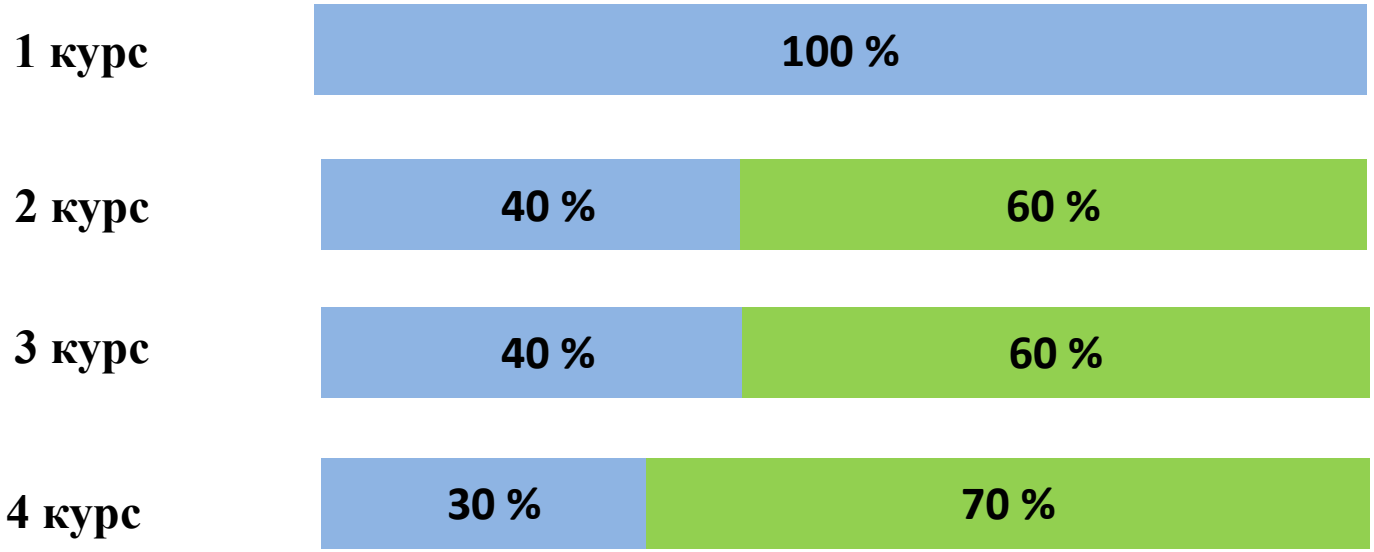

QOSTANAI JOǴARY POLITEHNIKALYQ KOLLEDJI
TABYSQA jeter jol!

Лаборатория по компетенции «Пекарское мастерство»

Лаборатория по компетенции «Кондитерское дело»

САРЫАРКААВТОПРОМ
уверенность движения

ЭПК-forfait

Баян Сұлу

АГРОФИРМА "ДИЕВСКАЯ"

Иволга-Холдинг

Акционерное Общество Агромаш Холдинг Казахстан

КОСТАНАЙСКИЙ МЕЛЬКОМБИНАТ АКЦИОНЕРНОЕ ОБЩЕСТВО

Лаборатория по компетенции «Кондитерское дело»

Пекарный цех

Мастерская по ремонту, регулированию и испытанию оборудования, агрегатов и машин

Мастерская слесарно-сварочных работ

Кабинет «Охрана труда»

САРЫАРКААВТОПРОМ уверенность движения
ЭПК-forfait
Баян Сұлу
АГРОФИРМА "ДИЕВСКАЯ"
Иволга-Холдинг
Агромаш Холдинг Акционерное Общество Казахстан
КОСТАНАЙСКИЙ МЕЛЬКОМБИНАТ АКЦИОНЕРНОЕ ОБЩЕСТВО

Лаборатория хранения и товароведения зерна

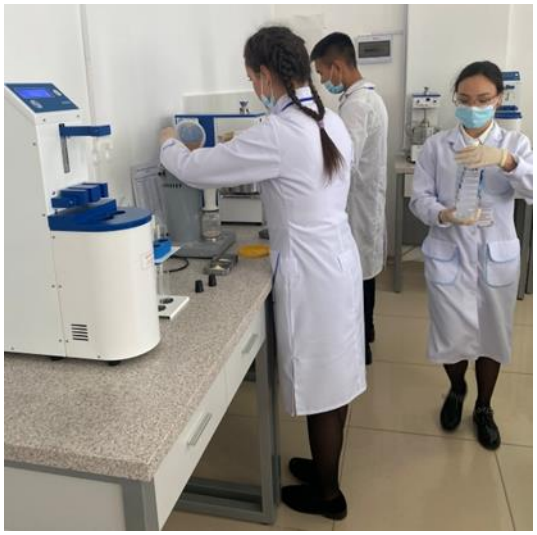

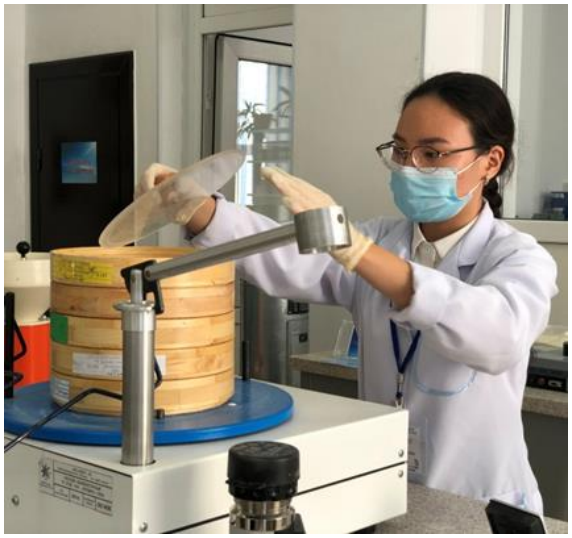

QOSTANAI JOǴARY POLITEHNIKALYQ KOLLEDJI
TABYSQA jeter jol!

Лаборатория по компетенции «Электромонтаж»

Мастерская по монтажу и наладке электрооборудования предприятий и гражданских сооружений

САРЫАРКААВТОПРОМ
уверенность движения

ЭПК-forfait

Баян Сұлу

АГРОФИРМА "ДИЕВСКАЯ"

Иволга-Холдинг

Агромаш Холдинг
Акционерное Общество
Казахстан

КОСТАНАЙСКИЙ МЕЛЬКОМБИНАТ
АКЦИОНЕРНОЕ ОБЩЕСТВО

Обучающиеся специальности Элеваторное, мукомольное, крупяное и комбикормовое производство в рамках дуального обучения отрабатывают практические навыки по оценке качества зерна на ТОО «Иволга»

Обучающиеся специальности Элеваторное, мукомольное, крупяное и комбикормовое производство в рамках дуального обучения отрабатывают практические навыки на ТОО «Иволга»

Обучающиеся специальности Хлебопекарное, макаронное и кондитерское производство отрабатывают практические навыки на ТОО «Костанай Трейд»

Обучающиеся специальности Хлебопекарное, макаронное и кондитерское производство проходят инструктаж по технике безопасности и охране труда на АО «Баян Сулу»

Отработка навыков по оформлению тортов.
Специальность
Хлебопекарное, макаронное и кондитерское производство

QOSTANAI JOǴARY POLITEHNIKALYQ KOLLEDJI
TABYSQA jeter jol!

Студенты специальности Технология машиностроения» (по видам) в рамках дуального обучения отрабатывают практические навыки по сборке стеллажей и подготовке авто к разбору на ТОО "СарыаркаАвтоПром"

САРЫАРКААВТОПРОМ
уверенность движения

ЭПК-forfait

Баян Сұлу

АГРОФИРМА "ДИЕВСКАЯ"

Иволга-Холдинг

Акционерное Общество Агромаш Холдинг Казахстан

КОСТАНАЙСКИЙ МЕЛЬКОМБИНАТ АКЦИОНЕРСКОЕ ОБЩЕСТВО

Студенты специальности Технология машиностроения (по видам) в рамках дуального обучения отрабатывают практические навыки по диагностике ходовой части легковых автомобилей

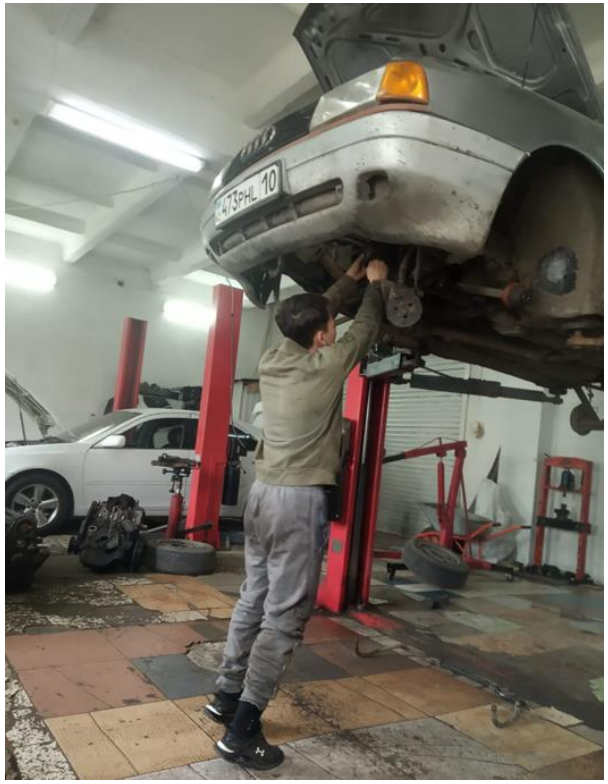

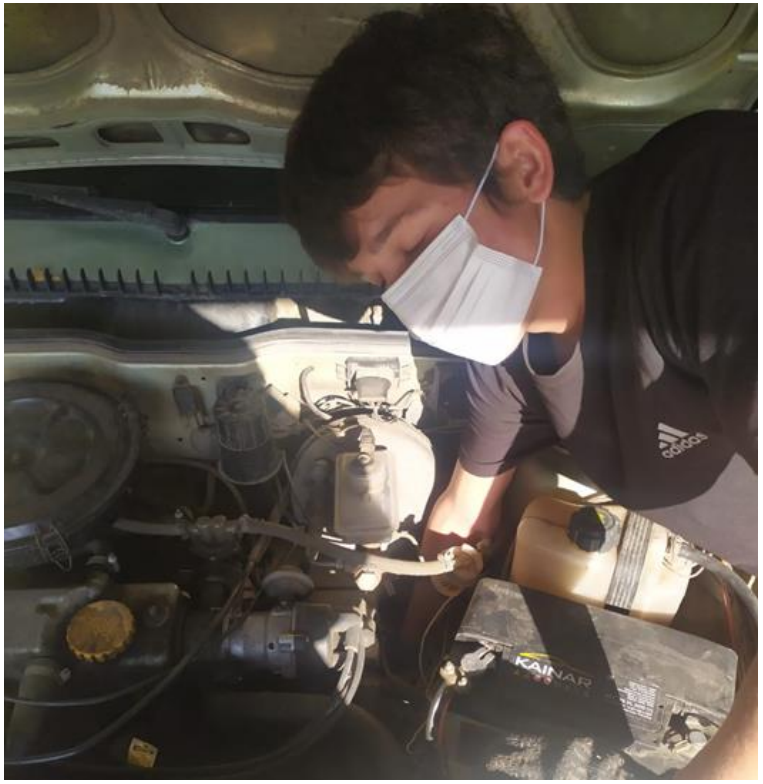

QOSTANAI JOǴARY POLITEHNIKALYQ KOLLEDJI
TABYSQA jeter jol!

Студенты специальности 0902000 Электроснабжение (по отраслям) в рамках дуального обучения отрабатывают практические навыки на ТОО «ЭПК-forfait»

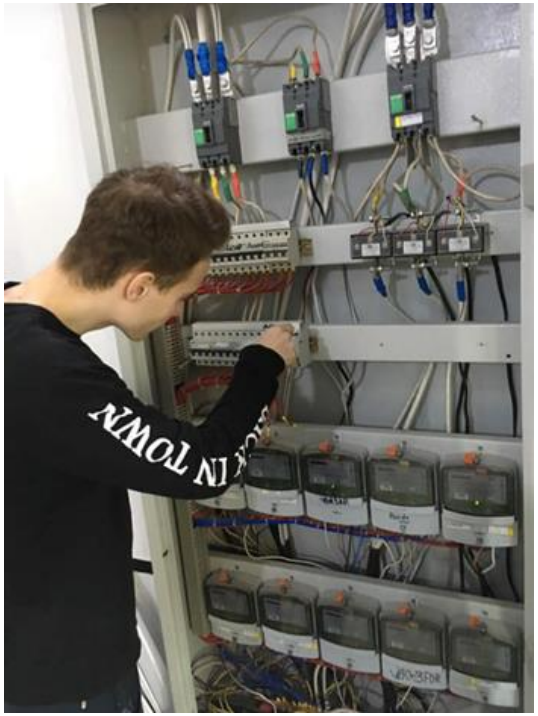

САРЫАРКААВТОПРОМ
уверенность движения

ЭПК-forfait

Баян Сұлу

АГРОФИРМА "ДИЕВСКАЯ"

Иволга-Холдинг

Акционерное Общество Агромаш Холдинг Казахстан

КОСТАНАЙСКИЙ МЕЛЬКОМБИНАТ АКЦИОНЕРНОЕ ОБЩЕСТВО

Выпускники дуального обучения